

STŘEDNÍ VZDĚLÁVÁNÍ

Střední vzdělání s maturitní zkouškou - kategorie oborů L0

Příloha č. 8d

Obory:

26-41-L/01 Mechanik elektrotechnik

23-45-L01 Mechanik seřizovač

39-41-L/01 Autotronik

65-41-L/01 Gastronomie

69-41-L/01 Kosmetické služby

Krajské normativy mzdových prostředků pedagogů v roce 2016

Střední vzdělávání - kategorie oborů LO - teoretická výuka (v Kč/žáka)

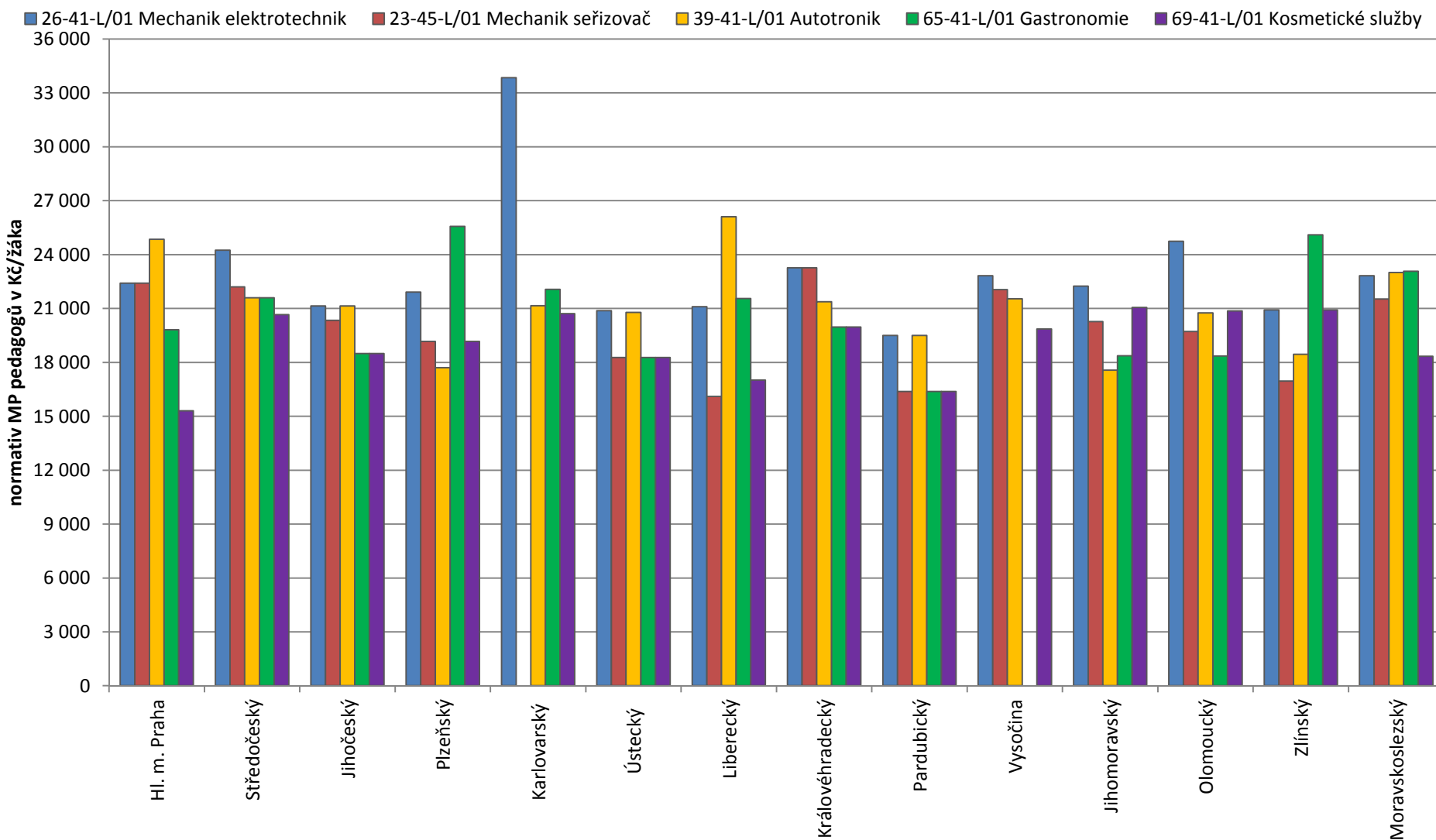

Krajské normativy mzdových prostředků nepedagogů v roce 2016 Střední vzdělávání - kategorie oborů LO - teoretická výuka (v Kč/žáka)

■ 26-41-L/01 Mechanik elektrotechnik
 ■ 23-45-L/01 Mechanik seřizovač
 ■ 39-41-L/01 Autotronik
 ■ 65-41-L/01 Gastronomie
 ■ 69-41-L/01 Kosmetické služby

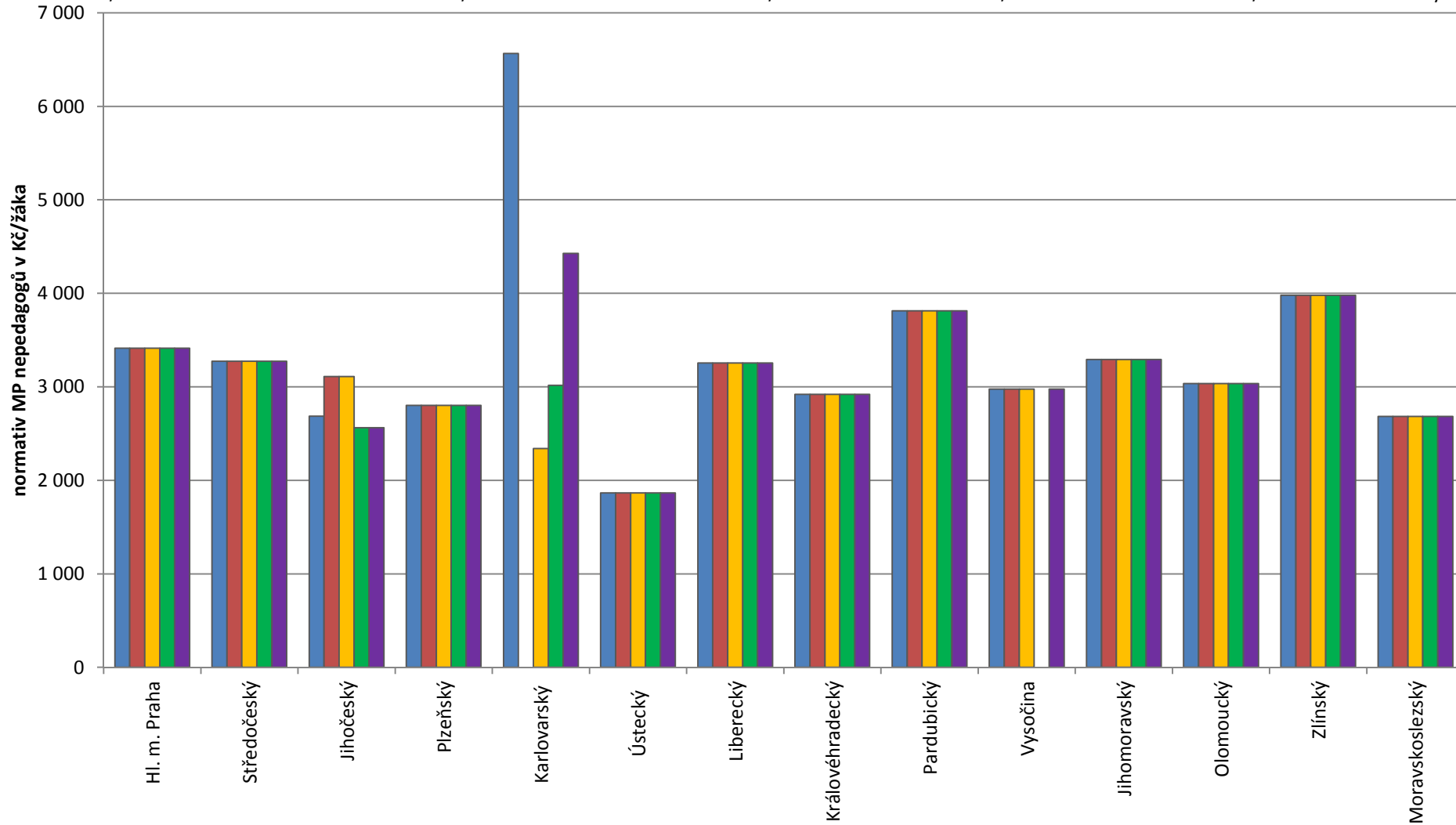

Krajské normativy ONIV v roce 2016

Střední vzdělávání - kategorie oborů LO - teoretická výuka (v Kč/žáka)

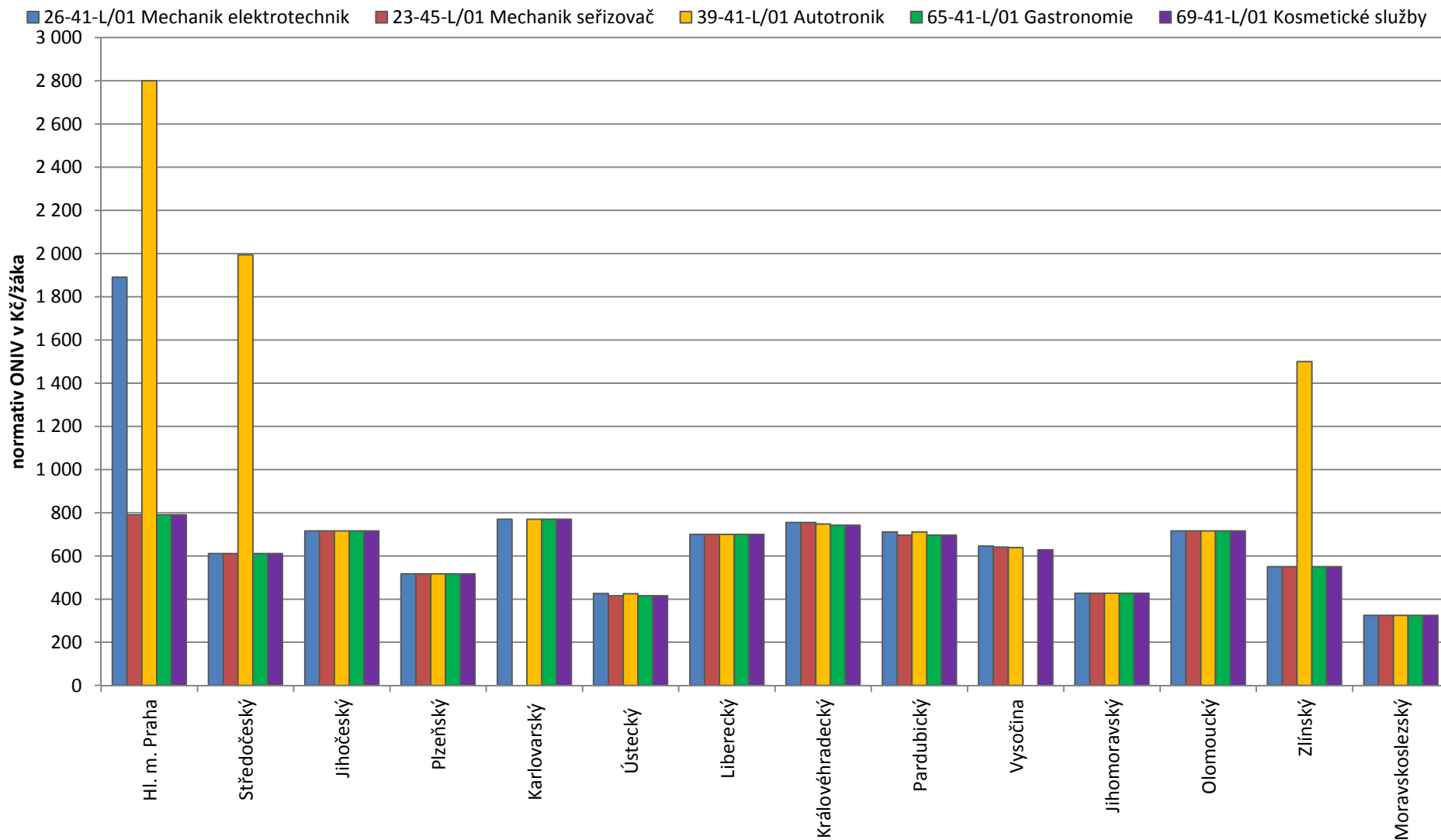

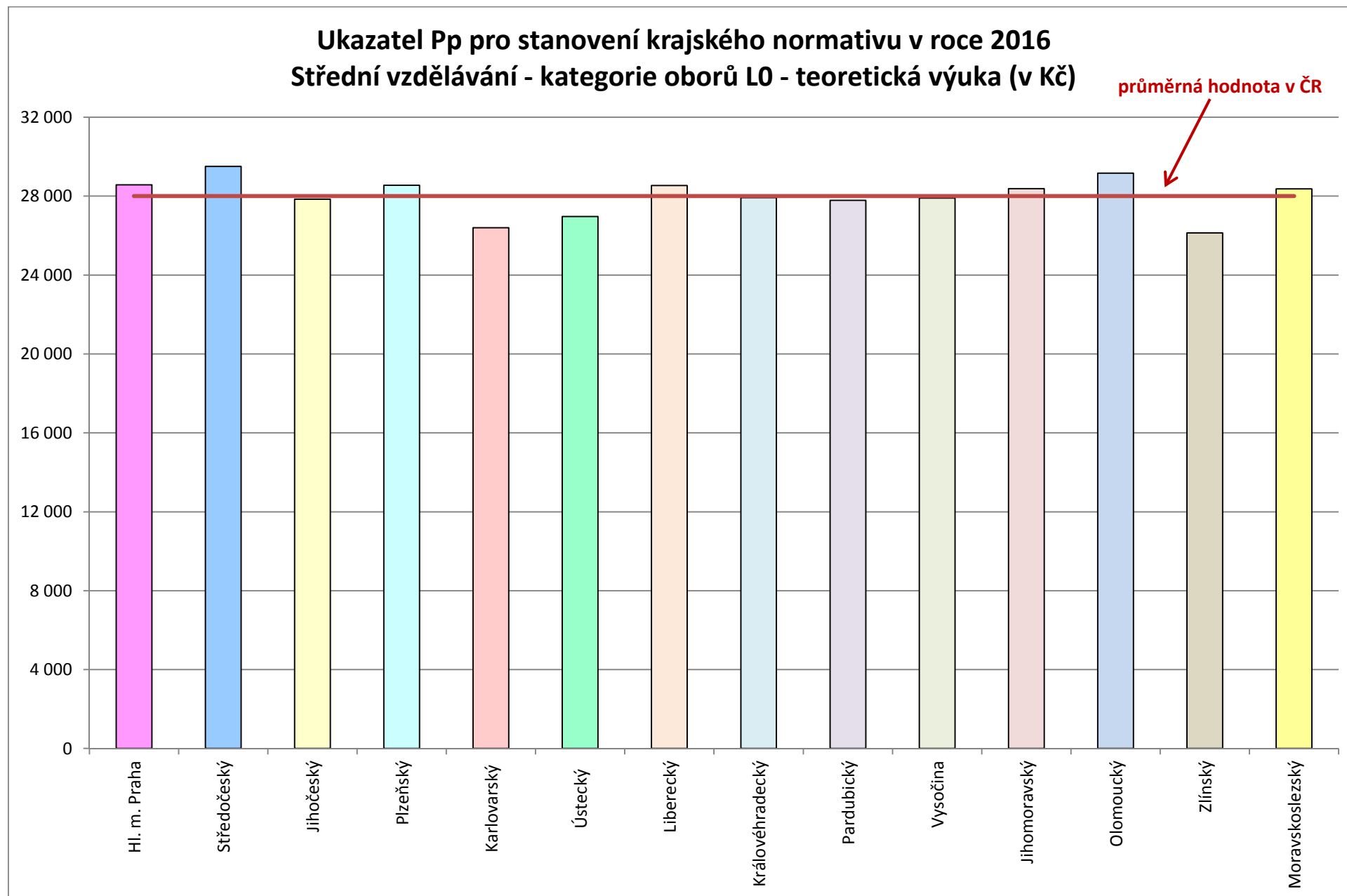

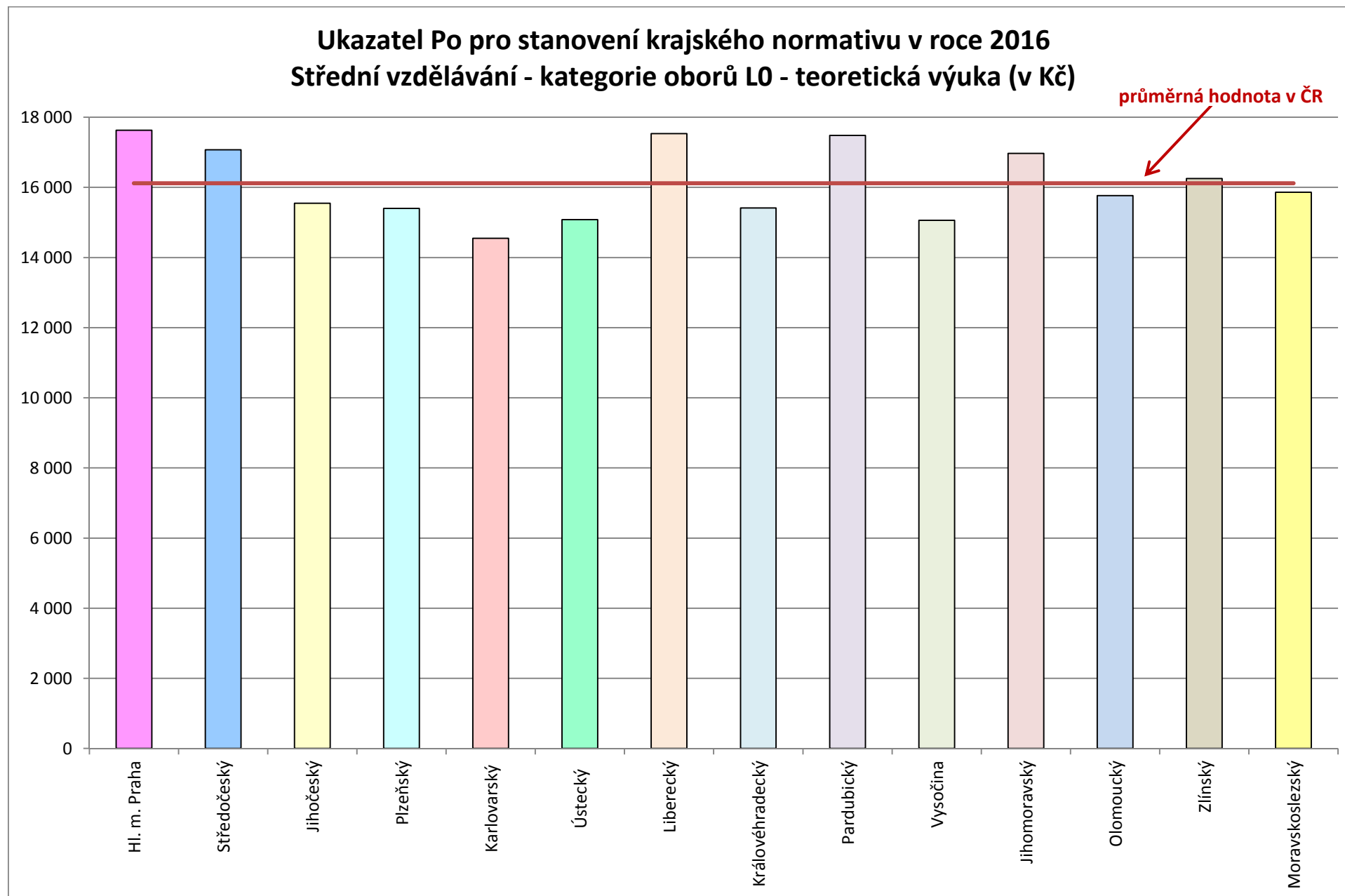

Krajské normativy mzdových prostředků pedagogů v roce 2016

Střední vzdělávání - kategorie oborů L0 - odborná výuka (v Kč/žáka)

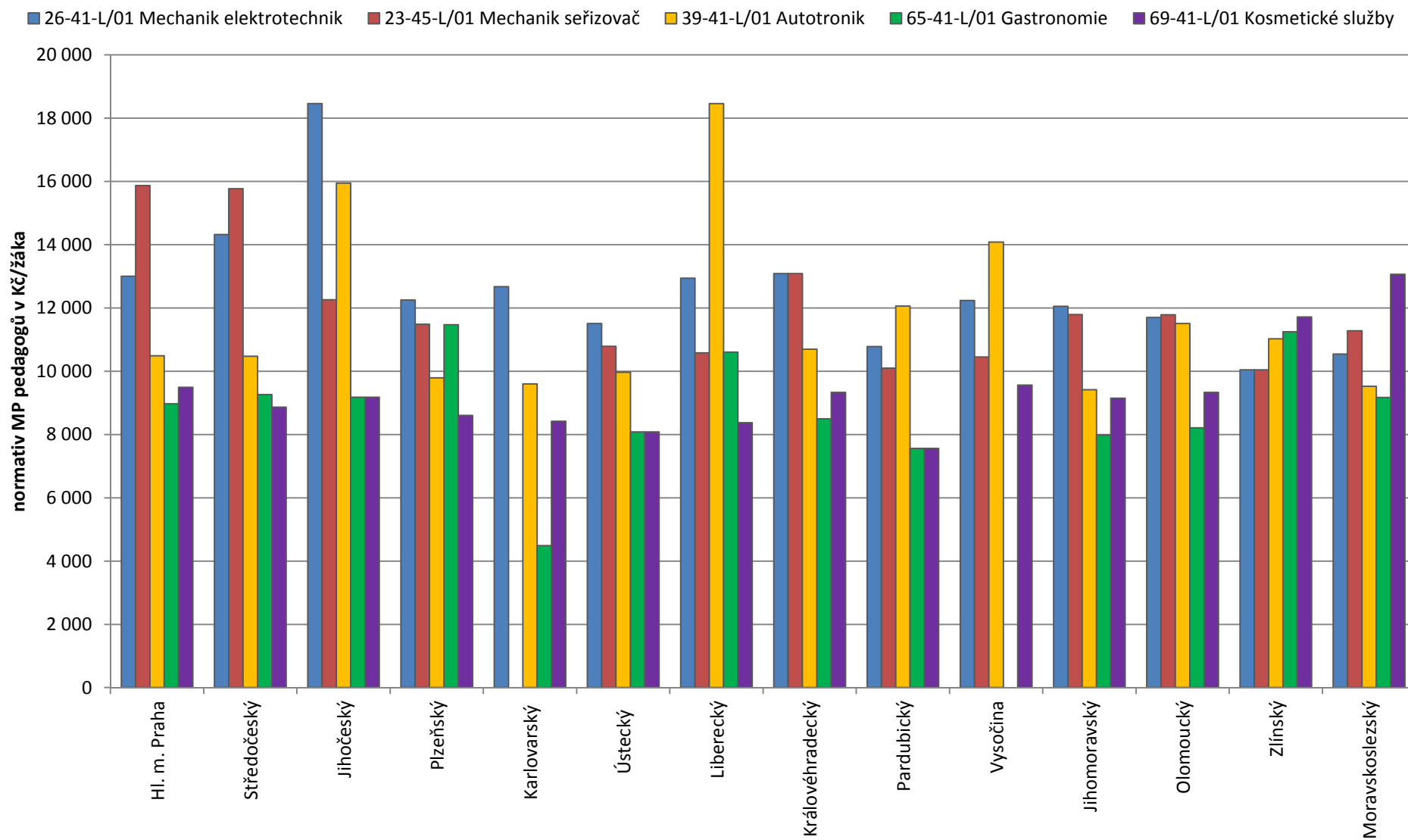

Krajské normativy mzdových prostředků nepedagogů v roce 2016 Střední vzdělávání - kategorie oborů L0 - odborná výuka (v Kč/žáka)

■ 26-41-L/01 Mechanik elektrotechnik
 ■ 23-45-L/01 Mechanik seřizovač
 ■ 39-41-L/01 Autotronik
 ■ 65-41-L/01 Gastronomie
 ■ 69-41-L/01 Kosmetické služby

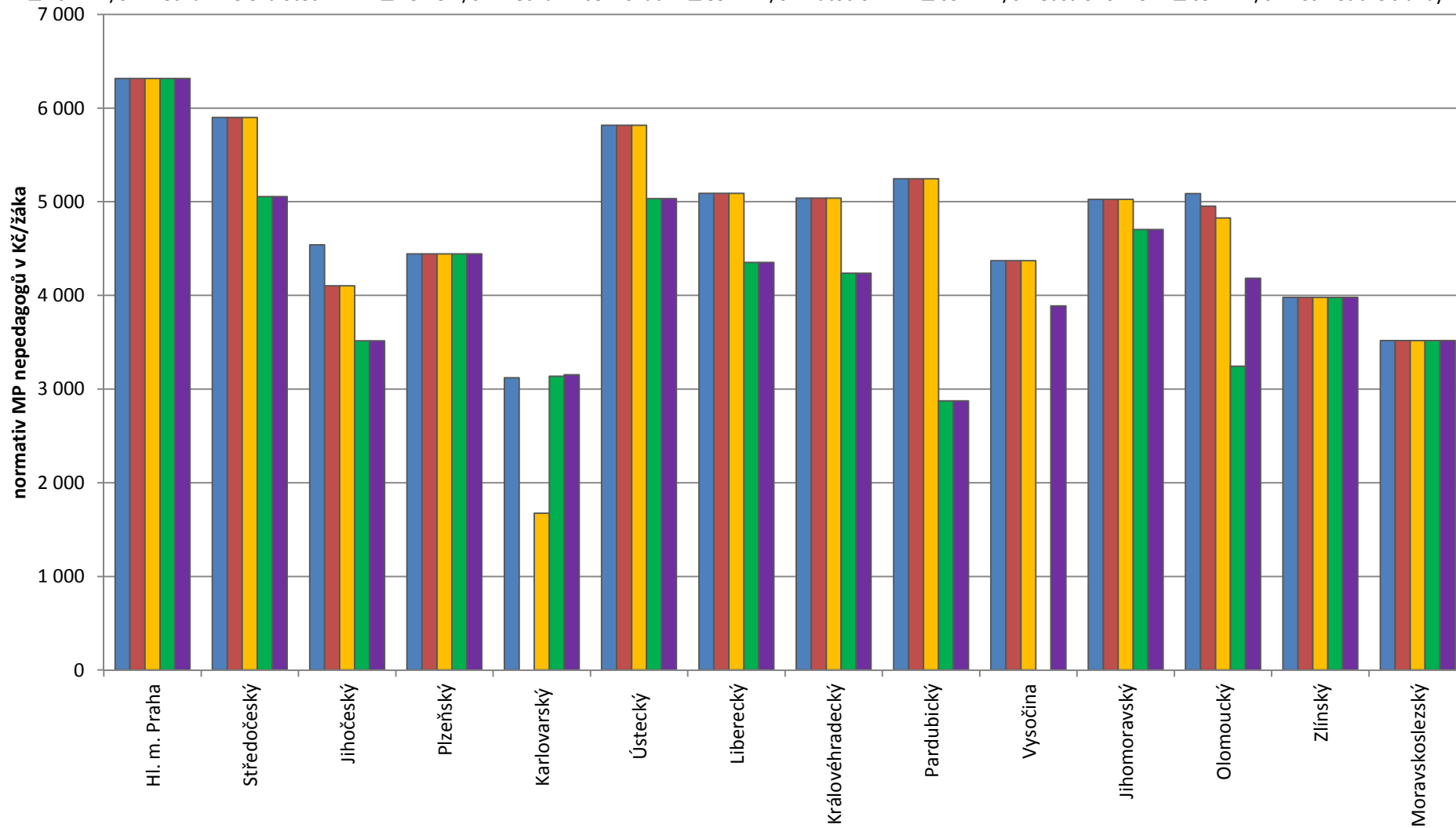

Krajské normativy ONIV v roce 2016 Střední vzdělávání - kategorie oborů L0 - odborná výuka (v Kč/žáka)

■ 26-41-L/01 Mechanik elektrotechnik
 ■ 23-45-L/01 Mechanik seřizovač
 ■ 39-41-L/01 Autotronik
 ■ 65-41-L/01 Gastronomie
 ■ 69-41-L/01 Kosmetické služby

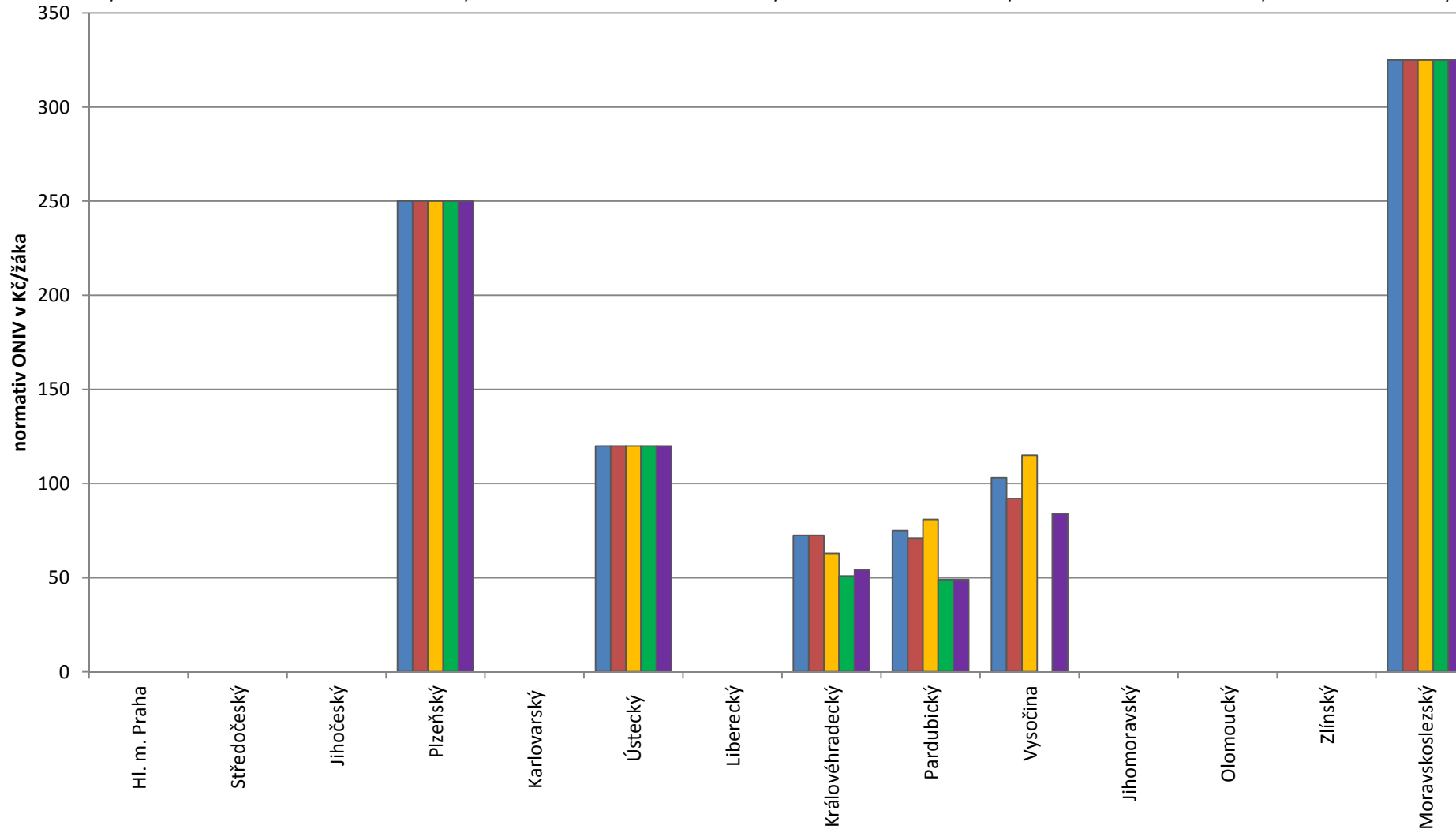

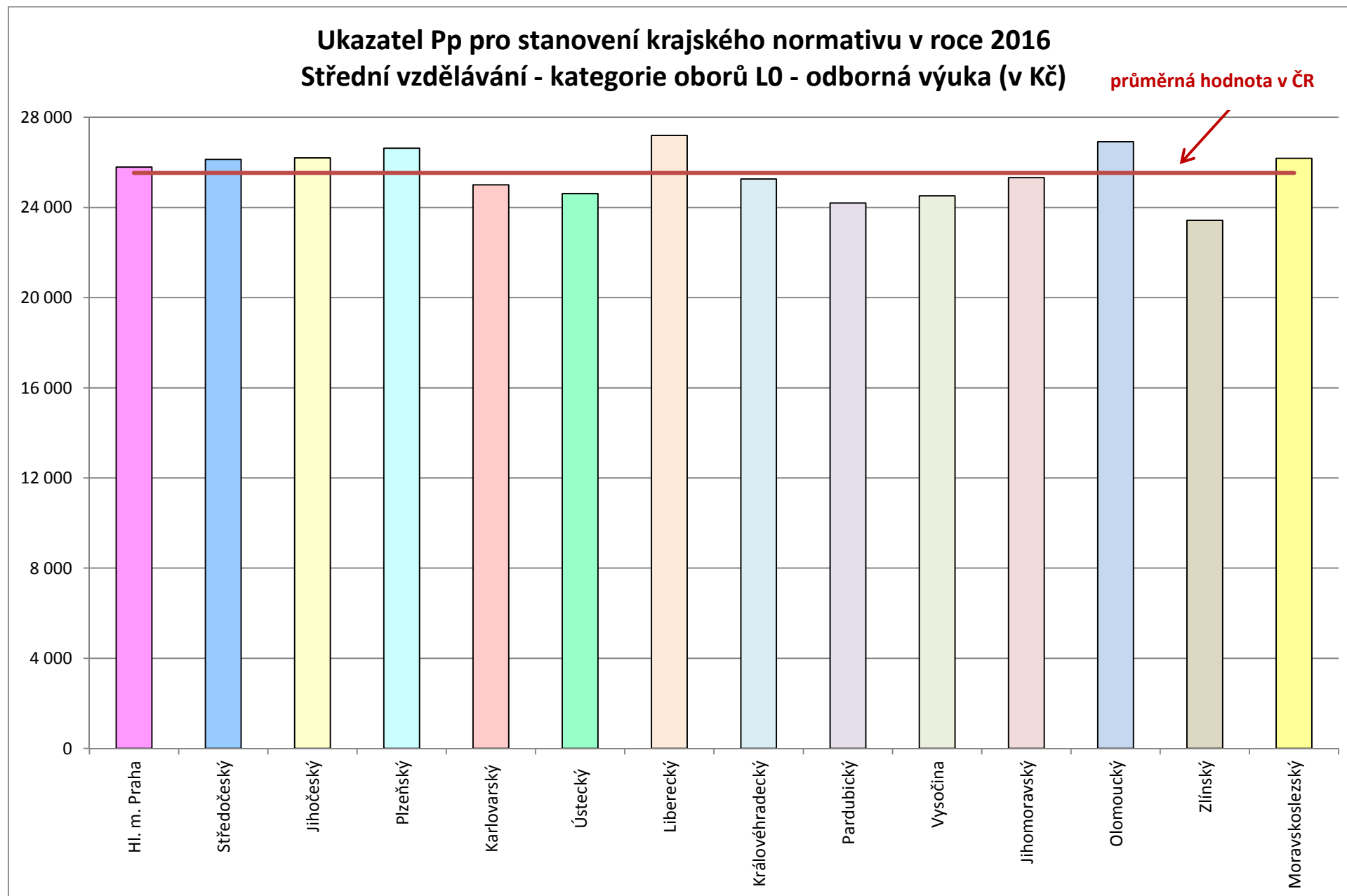

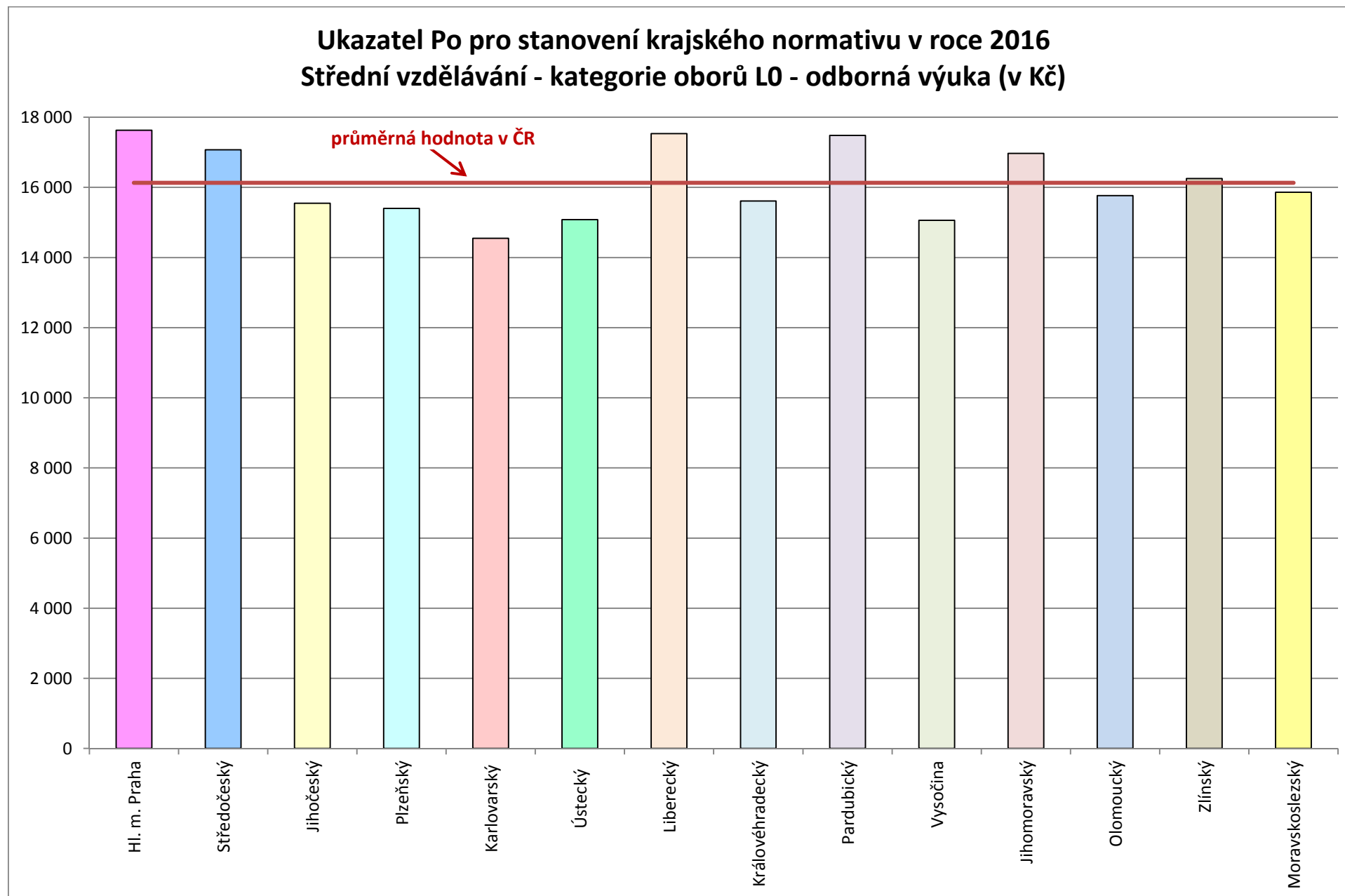

Krajské normativy a ukazatele pro stanovení krajských normativů v roce 2016
Střední vzdělávání - střední vzdělání s maturitní zkouškou (kategorie oborů L0)
teoretická výuka

	Hl. m. Praha	Středočeský	Jihočeský	Plzeňský	Karlovarský	Ústecký	Liberecký	Královéhradecký	Pardubický	Vysočina	Jihomoravský	Olomoucký	Zlínský	Moravskoslezský	Průměr ČR
26-41-L/01 Mechanik elektrotechnik															
MP v Kč/žáka	25 820	27 520	23 826	24 708	40 411	22 741	24 350	26 179	23 316	25 805	25 536	27 771	24 892	25 502	26 313
ONIV v Kč/žáka	1 890	611	715	517	770	426	700	755	711	646	427	715	550	325	697
Np	15,30	14,60	15,81	15,64	9,36	15,50	16,23	14,41	17,10	14,67	15,31	14,15	15,00	14,92	14,86
Pp v Kč	28 570	29 505	27 846	28 553	26 400	26 964	28 540	27 929	27 790	27 902	28 374	29 167	26 140	28 370	28 004
No	62,00	62,55	69,43	66,00	26,60	97,00	64,63	63,32	55,00	60,72	61,84	62,31	49,00	70,90	62,24
Po v Kč	17 630	17 070	15 545	15 403	14 550	15 077	17 530	15 412	17 480	15 063	16 969	15 763	16 251	15 860	16 115
23-45-L/01 Mechanik seřizovač															
MP v Kč/žáka	25 820	25 479	23 452	21 974		20 136	19 361	26 179	20 201	25 027	23 561	22 754	20 936	24 204	23 006
ONIV v Kč/žáka	790	611	715	517		415	700	755	696	641	427	715	550	325	604
Np	15,30	15,95	16,43	17,87		17,71	21,26	14,41	20,35	15,19	16,80	17,75	18,50	15,82	17,18
Pp v Kč	28 570	29 505	27 846	28 553		26 964	28 540	27 929	27 790	27 902	28 374	29 167	26 140	28 370	28 127
No	62,00	62,55	60,00	66,00		97,00	64,63	63,32	55,00	60,72	61,84	62,31	49,00	70,90	64,25
Po v Kč	17 630	17 070	15 545	15 403		15 077	17 530	15 412	17 480	15 063	16 969	15 763	16 251	15 860	16 235
39-41-L/01 Autotronik															
MP v Kč/žáka	28 256	24 865	24 249	20 499	23 489	22 647	29 367	24 295	23 316	24 516	20 863	23 783	22 432	25 687	24 162
ONIV v Kč/žáka	2 800	1 993	715	517	770	425	700	747	711	638	427	715	1 500	325	927
Np	13,80	16,40	15,81	19,36	14,98	15,57	13,12	15,68	17,10	15,55	19,38	16,87	17,00	14,80	16,10
Pp v Kč	28 570	29 505	27 846	28 553	26 400	26 964	28 540	27 929	27 790	27 902	28 374	29 167	26 140	28 370	28 004
No	62,00	62,55	60,00	66,00	74,60	97,00	64,63	63,32	55,00	60,72	61,84	62,31	49,00	70,90	64,99
Po v Kč	17 630	17 070	15 545	15 403	14 550	15 077	17 530	15 412	17 480	15 063	16 969	15 763	16 251	15 860	16 115
65-41-L/01 Gastronomie															
MP v Kč/žáka	23 230	24 864	21 054	28 370	25 077	20 136	24 807	22 882	20 201		21 665	21 389	29 074	25 749	23 731
ONIV v Kč/žáka	790	611	715	517	770	415	700	742	696		427	715	550	325	613
Np	17,30	16,40	18,07	13,40	14,36	17,71	15,89	16,79	20,35		18,53	19,07	12,50	14,76	16,55
Pp v Kč	28 570	29 505	27 846	28 553	26 400	26 964	28 540	27 929	27 790		28 374	29 167	26 140	28 370	28 011
No	62,00	62,55	72,79	66,00	57,89	97,00	64,63	63,32	55,00		61,84	62,31	49,00	70,90	65,02
Po v Kč	17 630	17 070	15 545	15 403	14 550	15 077	17 530	15 412	17 480		16 969	15 763	16 251	15 860	16 195
69-41-L/01 Kosmetické služby															
MP v Kč/žáka	18 718	23 926	21 054	21 974	25 133	20 136	20 275	22 882	20 201	22 835	24 352	23 894	24 892	21 027	22 236
ONIV v Kč/žáka	790	611	715	517	770	415	700	742	696	628	427	715	550	325	614
Np	22,40	17,14	18,07	17,87	15,30	17,71	20,12	16,79	20,35	16,86	16,17	16,78	15,00	18,56	17,79
Pp v Kč	28 570	29 505	27 846	28 553	26 400	26 964	28 540	27 929	27 790	27 902	28 374	29 167	26 140	28 370	28 004
No	62,00	62,55	72,79	66,00	39,44	97,00	64,63	63,32	55,00	60,72	61,84	62,31	49,00	70,90	63,39
Po v Kč	17 630	17 070	15 545	15 403	14 550	15 077	17 530	15 412	17 480	15 063	16 969	15 763	16 251	15 860	16 115

Krajské normativy a ukazatele pro stanovení krajských normativů v roce 2016
Střední vzdělávání - střední vzdělání s maturitní zkouškou (kategorie oborů L0)
odborná výuka

	Hl. m. Praha	Středočeský	Jihočeský	Plzeňský	Karlovarský	Ústecký	Liberecký	Královéhradecký	Pardubický	Vysočina	Jihomoravský	Olomoucký	Zlínský	Moravskoslezský	Průměr ČR
26-41-L/01 Mechanik elektrotechnik															
MP v Kč/žáka	19 319	20 214	22 995	16 695	15 791	17 326	18 031	18 121	16 019	16 606	17 072	16 786	14 021	14 057	17 361
ONIV v Kč/žáka	0	0	0	250	0	120	0	73	75	103	0	0	0	325	250
Np	23,80	21,90	17,04	26,08	23,68	25,66	25,21	23,17	26,94	24,04	25,22	27,61	28,00	29,81	24,87
Pp v Kč	25 790	26 132	26 198	26 627	25 000	24 610	27 190	25 260	24 190	24 509	25 321	26 919	23 430	26 180	25 525
No	33,50	34,73	41,08	41,60	55,93	31,10	41,33	37,19	40,00	41,36	40,53	37,19	49,00	54,10	41,33
Po v Kč	17 630	17 070	15 545	15 403	14 550	15 077	17 530	15 614	17 480	15 063	16 969	15 763	16 251	15 860	16 129
23-45-L/01 Mechanik seřizovač															
MP v Kč/žáka	22 186	21 667	16 356	15 924		16 607	15 669	18 121	15 341	14 816	16 814	16 734	14 021	14 798	16 850
ONIV v Kč/žáka	0	0	0	250		120	0	73	71	92	0	0	0	325	249
Np	19,50	19,89	25,65	27,83		27,37	30,84	23,17	28,75	28,16	25,77	27,42	28,00	27,85	26,17
Pp v Kč	25 790	26 132	26 198	26 627		24 610	27 190	25 260	24 190	24 509	25 321	26 919	23 430	26 180	25 566
No	33,50	34,73	45,48	41,60		31,10	41,33	37,19	40,00	41,36	40,53	38,19	49,00	54,10	40,62
Po v Kč	17 630	17 070	15 545	15 403		15 077	17 530	15 614	17 480	15 063	16 969	15 763	16 251	15 860	16 250
39-41-L/01 Autotronik															
MP v Kč/žáka	16 799	16 373	20 047	14 233	11 271	15 781	23 546	15 734	17 304	18 450	14 436	16 333	15 006	13 041	16 311
ONIV v Kč/žáka	0	0	0	250	0	120	0	63	81	115	0	0	0	325	249
Np	29,52	29,94	19,72	32,64	31,26	29,64	17,68	28,34	24,07	20,89	32,28	28,07	25,50	32,99	27,32
Pp v Kč	25 790	26 132	26 198	26 627	25 000	24 610	27 190	25 260	24 190	24 509	25 321	26 919	23 430	26 180	25 525
No	33,50	34,73	45,48	41,60	104,32	31,10	41,33	37,19	40,00	41,36	40,53	39,20	49,00	54,10	45,25
Po v Kč	17 630	17 070	15 545	15 403	14 550	15 077	17 530	15 614	17 480	15 063	16 969	15 763	16 251	15 860	16 129
65-41-L/01 Gastronomie															
MP v Kč/žáka	15 286	14 321	12 693	15 912	7 621	13 115	14 954	12 735	10 437		12 685	11 458	15 226	12 688	13 010
ONIV v Kč/žáka	0	0	0	250	0	120	0	51	49		0	0	0	325	241
Np	34,50	33,85	34,25	27,86	66,90	36,54	30,77	35,67	38,38		38,07	39,33	25,00	34,26	36,57
Pp v Kč	25 790	26 132	26 198	26 627	25 000	24 610	27 190	25 260	24 190		25 321	26 919	23 430	26 180	25 604
No	33,50	40,52	53,06	41,60	55,66	35,95	48,35	44,22	73,00		43,29	58,29	49,00	54,10	48,50
Po v Kč	17 630	17 070	15 545	15 403	14 550	15 077	17 530	15 614	17 480		16 969	15 763	16 251	15 860	16 211
69-41-L/01 Kosmetické služby															
MP v Kč/žáka	15 808	13 918	12 693	13 044	11 570	13 115	12 725	13 567	10 437	13 451	13 852	13 515	15 695	16 581	13 569
ONIV v Kč/žáka	0	0	0	250	0	120	0	54	49	84	0	0	0	325	241
Np	32,60	35,38	34,25	37,15	35,64	36,54	38,96	32,49	38,38	30,76	33,21	34,61	24,00	24,05	33,43
Pp v Kč	25 790	26 132	26 198	26 627	25 000	24 610	27 190	25 260	24 190	24 509	25 321	26 919	23 430	26 180	25 525
No	33,50	40,52	53,06	41,60	55,38	35,95	48,35	44,22	73,00	46,48	43,29	45,23	49,00	54,10	47,41
Po v Kč	17 630	17 070	15 545	15 403	14 550	15 077	17 530	15 614	17 480	15 063	16 969	15 763	16 251	15 860	16 129

Porovnání krajských normativů a ukazatelů pro stanovení krajských normativů v letech 2015 a 2016
Střední vzdělávání - střední vzdělání s maturitní zkouškou (kategorie oborů L0)
teoretická výuka

změna roku 2016 oproti roku 2015

	Hl. m. Praha	Středočeský	Jihočeský	Plzeňský	Karlovarský	Ústecký	Liberecký	Královéhradecký	Pardubický	Vysočina	Jihomoravský	Olomoucký	Zlínský	Moravskoslezský	Průměr ČR
26-41-L/01 Mechanik elektrotechnik															
MP v Kč/žáka	1 962	2 182	1 412	1 554	580	1 303	1 966	1 788	2 239	1 434	1 295	1 572	1 411	1 552	1 589
ONIV v Kč/žáka	1 100	0	10	20	0	36	0	2	2	-2	0	0	0	0	83
Np	0,00	-0,32	0,00	0,00	0,00	0,00	-1,06	0,00	-0,72	0,00	0,10	0,00	0,00	0,00	-0,14
Pp v Kč	2 060	1 830	1 650	1 743	1 300	1 568	830	1 949	1 931	1 551	1 588	1 651	1 278	1 700	1 616
No	0,00	0,00	0,00	0,00	4,64	0,00	0,00	0,00	0,00	0,00	0,00	0,00	0,00	0,00	0,33
Po v Kč	1 790	1 015	921	1 193	550	719	540	872	689	837	949	892	1 586	1 090	975
23-45-L/01 Mechanik seřizovač															
MP v Kč/žáka	1 962	1 572	1 390	1 387		1 151	-466	1 788	1 289	1 391	923	1 288	2 427	1 474	1 352
ONIV v Kč/žáka	0	0	10	20		35	0	2	-2	-3	0	0	0	0	5
Np	0,00	0,00	0,00	0,00		0,00	1,32	0,00	0,00	0,00	0,34	0,00	-1,50	0,00	0,01
Pp v Kč	2 060	1 830	1 650	1 743		1 568	830	1 949	1 931	1 551	1 588	1 651	1 278	1 700	1 641
No	0,00	0,00	0,00	0,00		0,00	0,00	0,00	0,00	0,00	0,00	0,00	0,00	0,00	0,00
Po v Kč	1 790	1 015	921	1 193		719	540	872	689	837	949	892	1 586	1 090	1 007
39-41-L/01 Autotronik															
MP v Kč/žáka	2 138	1 534	1 437	1 297	2 169	1 297	3 114	1 657	1 505	1 363	1 672	1 346	1 291	1 519	1 667
ONIV v Kč/žáka	300	0	10	20	0	35	0	2	-2	-2	0	0	0	0	26
Np	0,00	0,00	0,00	0,00	-0,84	0,00	-1,28	0,00	0,00	0,00	-0,61	0,00	0,00	0,03	-0,19
Pp v Kč	2 060	1 830	1 650	1 743	1 300	1 568	830	1 949	1 931	1 551	1 588	1 651	1 278	1 700	1 616
No	0,00	0,00	0,00	0,00	0,93	0,00	0,00	0,00	0,00	0,00	0,00	0,00	0,00	0,00	0,07
Po v Kč	1 790	1 015	921	1 193	550	719	540	872	689	837	949	892	1 586	1 090	975
65-41-L/01 Gastronomie															
MP v Kč/žáka	1 775	1 534	1 248	1 778	-3 323	1 151	3 700	1 558	1 289		1 212	1 211	2 533	1 567	1 326
ONIV v Kč/žáka	0	0	10	20	0	35	0	2	-2		0	0	0	0	5
Np	0,00	0,00	0,00	0,00	1,49	0,00	-2,63	0,00	0,00		0,00	0,00	-0,50	0,00	-0,13
Pp v Kč	2 060	1 830	1 650	1 743	1 300	1 568	830	1 949	1 931		1 588	1 651	1 278	1 700	1 621
No	0,00	0,00	0,00	0,00	24,27	0,00	0,00	0,00	0,00		0,00	0,00	0,00	0,00	1,87
Po v Kč	1 790	1 015	921	1 193	550	719	540	872	689		949	892	1 586	1 090	985
69-41-L/01 Kosmetické služby															
MP v Kč/žáka	1 450	1 476	1 248	1 387	-854	1 151	1 059	1 558	1 289	1 269	2 840	1 352	1 411	1 284	1 280
ONIV v Kč/žáka	0	0	10	20	0	35	0	2	-2	-2	0	0	0	0	5
Np	0,00	0,00	0,00	0,00	1,28	0,00	-0,58	0,00	0,00	0,00	-1,30	0,00	0,00	0,00	-0,04
Pp v Kč	2 060	1 830	1 650	1 743	1 300	1 568	830	1 949	1 931	1 551	1 588	1 651	1 278	1 700	1 616
No	0,00	0,00	0,00	0,00	2,13	0,00	0,00	0,00	0,00	0,00	0,00	0,00	0,00	0,00	0,15
Po v Kč	1 790	1 015	921	1 193	550	719	540	872	689	837	949	892	1 586	1 090	975

Porovnání krajských normativů a ukazatelů pro stanovení krajských normativů v letech 2015 a 2016
Střední vzdělávání - střední vzdělání s maturitní zkouškou (kategorie oborů L0)
odborná výuka

změna roku 2016 oproti roku 2015

	Hl. m. Praha	Středočeský	Jihočeský	Plzeňský	Karlovarský	Ústecký	Liberecký	Královéhradecký	Pardubický	Vysočina	Jihomoravský	Olomoucký	Zlínský	Moravskoslezský	Průměr ČR
26-41-L/01 Mechanik elektrotechnik															
MP v Kč/žáka	1 357	1 271	1 363	909	4 613	708	1 301	1 026	625	927	587	950	-373	781	1 146
ONIV v Kč/žáka	0	0	0	10	0	-47	0	1	-3	-2	0	0	0	0	-3
Np	0,00	-0,48	0,00	0,00	-12,94	0,00	-1,64	0,00	0,00	0,00	0,16	0,00	2,50	0,00	-0,89
Pp v Kč	1 420	1 149	1 553	1 227	1 400	921	790	1 430	940	1 371	800	1 524	475	1 340	1 167
No	0,00	0,00	0,00	0,00	7,15	0,00	0,00	0,00	0,00	0,00	0,00	0,00	0,00	0,00	0,51
Po v Kč	1 790	1 015	921	1 193	550	719	540	884	689	837	949	892	1 586	1 090	975
23-45-L/01 Mechanik seřizovač															
MP v Kč/žáka	1 515	1 044	969	873		681	-215	1 026	599	827	417	947	931	819	803
ONIV v Kč/žáka	0	0	0	10		-47	0	1	-4	-1	0	0	0	0	-3
Np	0,00	0,00	0,00	0,00		0,00	1,91	0,00	0,00	0,00	0,52	0,00	-1,00	0,00	0,11
Pp v Kč	1 420	1 149	1 553	1 227		921	790	1 430	940	1 371	800	1 524	475	1 340	1 149
No	0,00	0,00	0,00	0,00		0,00	0,00	0,00	0,00	0,00	0,00	0,00	0,00	0,00	0,00
Po v Kč	1 790	1 015	921	1 193		719	540	884	689	837	949	892	1 586	1 090	1 008
39-41-L/01 Autotronik															
MP v Kč/žáka	1 218	811	1 188	795	1 417	650	2 061	891	675	1 030	856	925	2 232	729	1 106
ONIV v Kč/žáka	0	0	0	10	0	-88	0	1	-3	-1	0	0	0	0	-6
Np	0,00	0,00	0,00	0,00	-3,39	0,00	-1,46	0,00	0,00	0,00	-1,01	0,00	-4,50	0,00	-0,74
Pp v Kč	1 420	1 149	1 553	1 227	1 400	921	790	1 430	940	1 371	800	1 524	475	1 340	1 167
No	0,00	0,00	0,00	0,00	4,32	0,00	0,00	0,00	0,00	0,00	0,00	0,00	0,00	0,00	0,31
Po v Kč	1 790	1 015	921	1 193	550	719	540	884	689	837	949	892	1 586	1 090	975
65-41-L/01 Gastronomie															
MP v Kč/žáka	1 135	708	752	873	567	542	1 905	721	407		515	649	157	711	742
ONIV v Kč/žáka	0	0	0	10	0	-47	0	0	-2		0	0	0	0	-3
Np	0,00	0,00	0,00	0,00	0,00	0,00	-5,10	0,00	0,00		0,00	0,00	1,00	0,00	-0,32
Pp v Kč	1 420	1 149	1 553	1 227	1 400	921	790	1 430	940		800	1 524	475	1 340	1 151
No	0,00	0,00	0,00	0,00	-3,90	0,00	0,00	0,00	0,00		0,00	0,00	0,00	0,00	-0,30
Po v Kč	1 790	1 015	921	1 193	550	719	540	884	689		949	892	1 586	1 090	986
69-41-L/01 Kosmetické služby															
MP v Kč/žáka	1 164	690	752	740	591	542	606	768	407	751	999	765	626	910	737
ONIV v Kč/žáka	0	0	0	10	0	-33	0	1	-2	-1	0	0	0	0	-2
Np	0,00	0,00	0,00	0,00	0,00	0,00	-1,12	0,00	0,00	0,00	-1,76	0,00	0,00	0,00	-0,21
Pp v Kč	1 420	1 149	1 553	1 227	1 400	921	790	1 430	940	1 371	800	1 524	475	1 340	1 167
No	0,00	0,00	0,00	0,00	0,00	0,00	0,00	0,00	0,00	0,00	0,00	0,00	0,00	0,00	0,00
Po v Kč	1 790	1 015	921	1 193	550	719	540	884	689	837	949	892	1 586	1 090	975